夏佳栋
股指研究员
Tel：0755-23982260
邮箱：xiajd@wkjyqh.com

（详细数据见后两页）

早讯：1 月中国持美债规模创六个月新低；315 晚会曝光大众途锐发动机进水等问题；乐视周五复牌,澄清尚无接盘方,乐视高层称不可能退市 媒体称阿里巴巴研究 A 股上市方案,阿里涨逾 3%；白宫首席经济顾问警告美联储加息别过头；欧洲将提”数字税”,直指谷歌 Facebook 苹果；道指涨 0.47%,纳指跌 0.2%.

文字早评：

周四 A 股依旧是震荡走势，沪指收平；创业板指触底回升，盘中一度跌逾 1.5%，收盘涨 0.4%。当然，创业板的反弹，“创蓝筹”功不可没，创业板 50 涨 0.74%。

两市个股涨跌比 988:2268，合计成交 4352 亿，较上一日减少 106 亿，继续缩量震荡调整。

消息面：1. 证监会副主席阎庆民表示，CDR 将很快推出。上交所再度发文：深入实施“新蓝筹”行动，突出对 BATJ 类、“独角兽”企业的上市服务。晚间媒体称阿里巴巴研究 A 股上市方案，CDR 进展加快。2. 乐视今日复牌,澄清尚无接盘方,乐视高层称不可能退市，乐视网股票存在风险，不过对整体市场影响已经不大。3. 昨日养元饮品盘中破发，次新股破发大军已增至 14 只，次新股泡沫逐步被刺破。4.美股企稳，道指涨 0.47%。

资金面：沪市融资余额+8.27 亿；沪深港通+15.46 亿。流动性方面，央行逆回购净投放 400 亿，隔夜 Shibor 利率-0.1BP 至 2.632%；GC001 在 3.2%左右，流动性中性。

技术面：创业板最低探至 10 日线与年线交叉处的支撑位，后触底反弹，显示出该支撑位的有效性。中证 500 也收于 10 日线之上，本次中小创探底告一段落，接下来大概率继续冲击上方压力位（创指 1900，中证 500 指 6300 点）。至于上证 50 和沪深 300，近一个月一直在震荡，短线无法判断趋势，仍以“磨底”看待，逢低买入为主。

期指方面，今日 1803 合约将交割，1803 合约中，IF 升水 0.04%，IH 升水 0.11%，IC 贴水 0.13%。远月 IC1806 贴水 2.05%，IC1809 贴水 3.54%，当前 IC1806 三个月后到期，存在 2%的贴水。

操作上，短线 IF/IC 多单持有，加仓 IC1806，长线继续持有 IC

图 1 指数涨跌幅（日）

名称	点位	成交额(亿元)	涨跌(点)	涨跌幅
上证综指	3291.11	1795.2	-0.27	-0.01%
深证成指	11163.65	2557.0	24.03	0.22%
中小板指	7651.02	1086.7	19.30	0.25%
创业板指	1848.71	805.5	7.42	0.40%
沪深300	4096.16	1268.8	22.82	0.56%
上证50	2894.98	352.1	23.65	0.82%
中证500	6180.11	829.8	-9.21	-0.15%
中证1000	6824.05	1013.7	-10.78	-0.16%

数据来源：wind、五矿经易

图 2 期货升贴水

升贴水	1803	1804	1806	1809
IH	0.15%	0.14%	-0.14%	-0.93%
IF	0.04%	-0.37%	-1.08%	-1.59%
IC	-0.13%	-0.90%	-2.05%	-3.54%

数据来源：wind、五矿经易

图 3 板块涨跌幅（日）

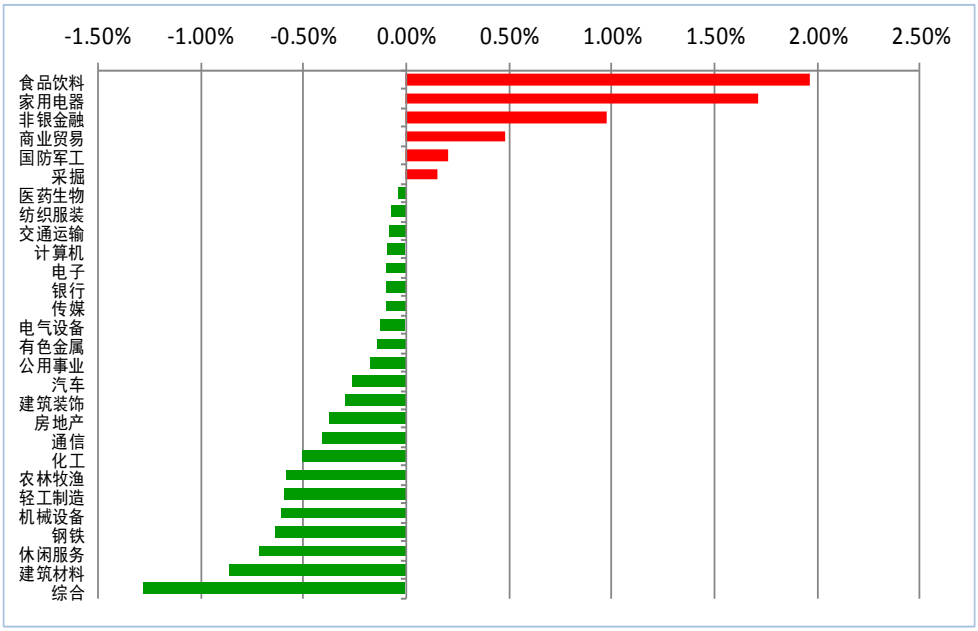

数据来源：wind、五矿经易

图 4 市盈率（TTM）

数据来源：wind、五矿经易

图 5 市净率（LF）

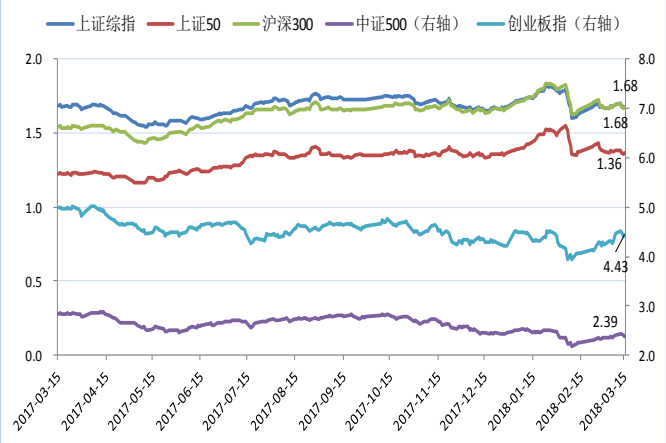

数据来源：wind、五矿经易

图 6 融资融券余额

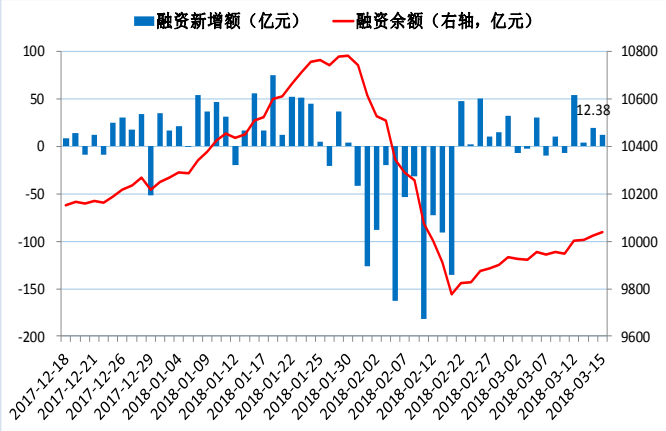

数据来源：wind、五矿经易

图 7 沪深港通净流入

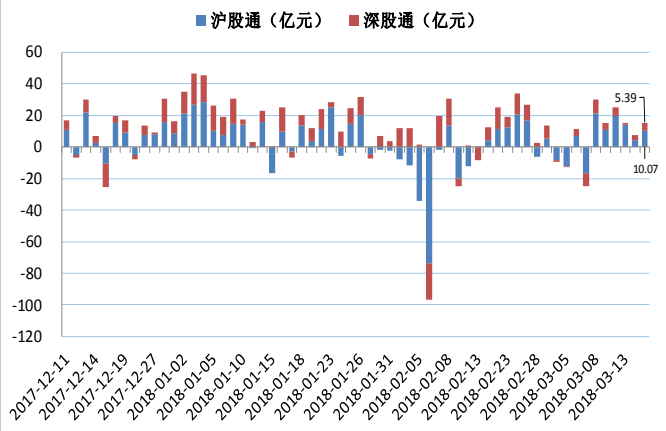

数据来源：wind、五矿经易

图 10 央行逆回购操作

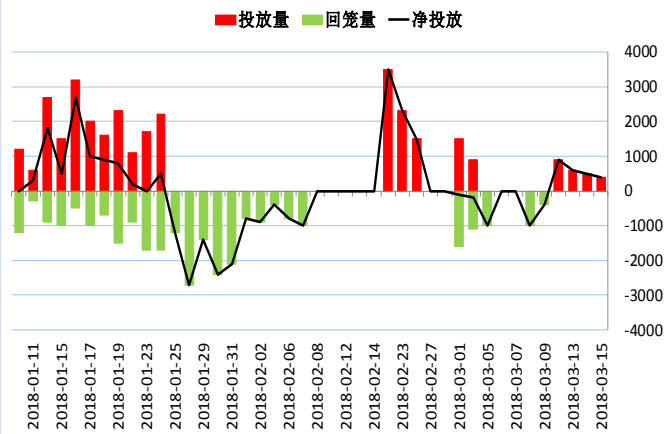

数据来源：wind、五矿经易

图 11 Shibor 利率与国债收益率

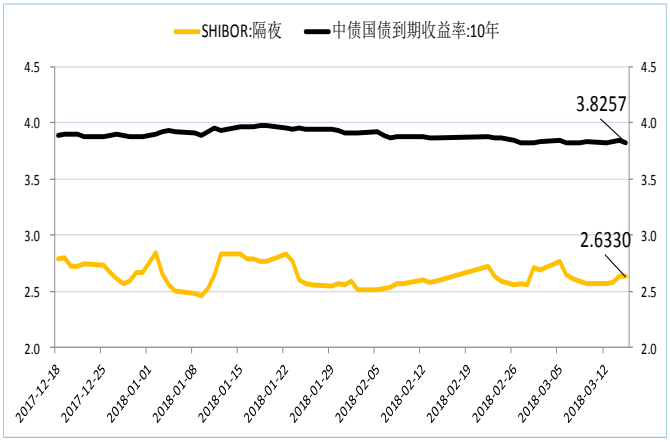

数据来源：wind、五矿经易

免责声明

如果您对本报告有任何意见或建议，请致信于研究所信箱（**research@wkqh.cn**），欢迎您及时告诉我们您对本刊的任何想法！

本刊所有信息均建立在可靠的资料来源基础上。我们力求能为您提供精确的数据，客观的分析和全面的观点。但我们必须声明，对所有信息可能导致的任何损失概不负责。

本报告并不提供量身定制的投资建议。报告的撰写并未虑及读者的具体财务状况及目标。五矿经易期货研究团队建议投资者应独立评估特定的投资和战略，并鼓励投资者征求专业财务顾问的意见。具体的投资或战略是否恰当取决于投资者自身的状况和目标。文中所提及的任何观点都仅供参考，不构成买卖建议。

版权声明：本报告版权为**五矿经易期货有限公司**所有。本刊所含文字、数据和图表未经**五矿经易期货有限公司**书面许可，任何人不得以电子、机械、影印、录音或其它任何形式复制、传播或存储于任何检索系统。不经许可，复制本刊任何内容皆属违反版权法行为，可能将受到法律起诉，并承担与之相关的所有损失赔偿和法律费用。

五矿经易期货分支机构

深圳总部
深圳市福田区益田路6009号新世界中心48层
电话：400-888-5398　　0755-83753764
传真：0755-82078340　0755-82078331

深圳营业部
深圳市福田区深南大道兴业银行大厦2103
电话：0755-82771926
传真：0755-82078331

上海分公司
上海市浦东新区浦东南路855号世界广场16楼E、F、D座
电话：021-58784550
传真：021-58784523

北京分公司
北京市海淀区首都体育馆南路6号3号楼12层1253室、1254室
电话：010-68331355
传真：010-68332068

上海松林路营业部
上海市浦东新区松林路357号22楼D-E座
电话：021- 68405160
传真：021-68405231

北京广安路营业部
北京市丰台区安安路9号院6号楼408、409
电话：010-6418532
传真：010-64185842

广州营业部
地址：广东省广州市天河区珠江西路17号广晟国际大厦24 楼2407
电话：020-29117582
传真：020-29117581

天津营业部
天津市滨海高新区华苑产业区梅苑路5号金座广场2101-2102
电话：022-87381178
传真：022-87381912

成都锦江营业部
四川省成都市青羊区锦里东路2号宏达大厦11楼F座
电话：028-86131072
传真：028-86132775

重庆营业部
重庆市江北区江北城西大街25号平安财富中心11-1
电话：023-67078086
传真：023-67078396

郑州营业部
地址：郑州市郑东新区商都路南、心怡路西正岩大厦号楼4层407

南通营业部
江苏省南通市青年东路81号南通大饭店B楼财富中心2003室

电话：0371-65612583
传真：0371-53386955

杭州营业部
浙江省杭州市江干区万银大厦1408室
电话：0571-81969928
传真：0571-81969930

济南营业部
山东省济南市历下区山大路201号天业科技商务大厦401、427室
电话：0531-83192255
传真：0531-83192262

大连营业部
辽宁省大连市沙河口区会展路129号大连国际金融中心A座-大连期货大厦2011号、2106B号
电话：0411-84800452
传真：0411-84806601

西安营业部
陕西省西安市新城区新科路1号新城科技产业园
电话：029-62662718
传真：029-62662700

宁波营业部
浙江省宁波市海曙区布政巷16号12楼12-2室
电话：0574-87330527

电话：0513-81026015
传真：0513-81026015

浙江台州营业部
浙江省台州市黄岩区劳动北路黄岩总商会大厦11层
电话：0576-89880996
传真：0576-89880987

青岛营业部
山东省青岛市东海西路35号太平洋中心1#写字楼409
电话：0532-85780820
传真：0532-85774997

长春营业部
吉林省长春市人民大街4111号兆丰国际11层1102室
电话：0431-89665686
传真：0431-82660077

昆明营业部
云南省昆明市盘龙区北京路与北辰大道交口西南角嶺域时代大厦A栋13层2室
电话：0871-63339750
传真：0871-63331782